„TISZTÍTSUK MEG AZ ORSZÁGOT” PROJEKT I. ÜTEM

Projektbeszámoló

Az Innovációs és Technológiai Minisztérium pályázati felhívásán Tarnaszentmária Községi Önkormányzata pályázatot nyújtott be 2021-ben „Tisztítsuk meg az Országot!” című kiírásra, mely pályázat lebonyolítója az IFKA Közhasznú Nonprofit Kft. A pályáztató szerv támogatásának köszönhetően a benyújtott projekt tevékenységei november folyamán elkezdődtek.

Az Önkormányzat a jelenleg legveszélyesebb helyszíneket jelölte ki hulladék elszállítás helyszínéül. A két helyszínről összesen 150 m3 hulladék kerül elszállításra a tervezettek szerint.

A két helyszín közül az egyik erdős terület mellett helyezkedik el, amely nehezen megközelíthető láncos emelőkaros és multiliftes gépjárművel is. Az összegyűjtés előtt a növényzettől meg kell szabadítani a hulladékot, mivel az teljes mértékben benőtte. A terület egyes részei daruzási munkára alkalmasak, de kézi munkaerő is szükséges a hulladék összegyűjtéséhez, áthelyezéséhez. A megtisztítani kívánt területen háztartási és háztartásihoz hasonló hulladék kategóriába sorolandó, kevert települési hulladék kerül elszállításra.

A másik érintett terület jól megközelíthető láncos emelőkaros és multiliftes gépjárművel is. Kézi erővel kell a hulladékokat összeszedni és daruzási munkára alkalmas helyre szükséges áthelyezni (aszfalttal rendelkező útburkolat mellé, maximum 5 méter távolságban). Ezen a területen az elszállítani kívánt hulladék háztartási és háztartásihoz hasonló hulladék kategóriába sorolandó, kevert települési hulladék, illetve lomhulladék van jelen.

Az illegális hulladéklerakás elleni küzdelem hatékony segítséget kap a tervezett eredmények segítségével. Az Önkormányzat olyan lehetőségekkel gyarapodott, amelyek modern és hathatós módszerekkel tudják felvenni a harcot a környezetszennyezés, valamint a településkép szándékos rongálása ellen.

Várhatóan az átgondolt tervezés és projektmegvalósítás eredményeként a következő években jelentős mértékben csökkeni fog a község határain belül megjelenő illegális hulladék mennyisége, ezzel tovább javul a természeti és épített környezet minősége. Remélhetőleg lakossági szemléletformálást is fog eredményezni a fejlesztés, köszönhetően a szépülő környezetnek, egyre kevesebben gondolják úgy, hogy feleslegessé vált dolgaikat, a keletkező hulladékot illegális módon, a kialakított hulladékgyűjtőkön kívül helyezik el.

A támogatás összege: 3 632 750 Ft

A projekt megvalósításának ideje: 2021. november

Projektazonosító: 2021/TMOP2/0059

A projekt kivitelezésének elkezdésével a pályázó Önkormányzat fontos lépést tett a fenntartható környezet további kialakítása és fejlesztése érdekében hozzájárulva ezzel a lakosság és a társadalom egészségesebb és élhetőbb életkörülményeihez.

Fotók a területről:

3331 Tarnaszentmária, külterület 018 hrsz. -
Megvalósítás folyamata:

A terület multiliftes gépjárművel megközelíthető volt. Az illegálisan elhelyezett hulladékokat a gépjármű darujával össze tudta gyűjteni és konténerébe belehelyezni. Egyes részeken kézi erővel kellett áthelyezni hulladékokat, hogy az a gépjármű részére elérhető legyen.

3331 Tarnaszentmária, külterület 018 hrsz. -
Megvalósítás vége:

Az érintett területről összesen 8,16 tonna vegyes települési, háztartási hulladék került elszállításra.

1. 3331 Tarnaszentmária, belterület 257 hrsz. -
Megvalósítás előtti állapot:

A terület jól megközelíthető láncos emelőkaros és multiliftes gépjárművel is. A hulladék háztartási és háztartásihoz hasonló hulladék kategóriába sorolandó, kevert települési hulladék, illetve lomhulladék típussal ellátandó. A becsült mennyiség 90 m3. Kézi erővel kell a hulladékokat összeszedni és daruzási munkára alkalmas helyre szükséges áthelyezni vagy egyből a konténerbe helyezni.

Fotó a területről:

3331 Tarnaszentmária, belterület 257 hrsz. - Megvalósítás folyamata:

Az érintett területen elhelyezett hulladékok elszórtan nagyobb gócpontokat alkottak, a kézi munkaerővel kellett a hulladékokat áthelyezni, vagy a konténerbe egyből belehelyezni.

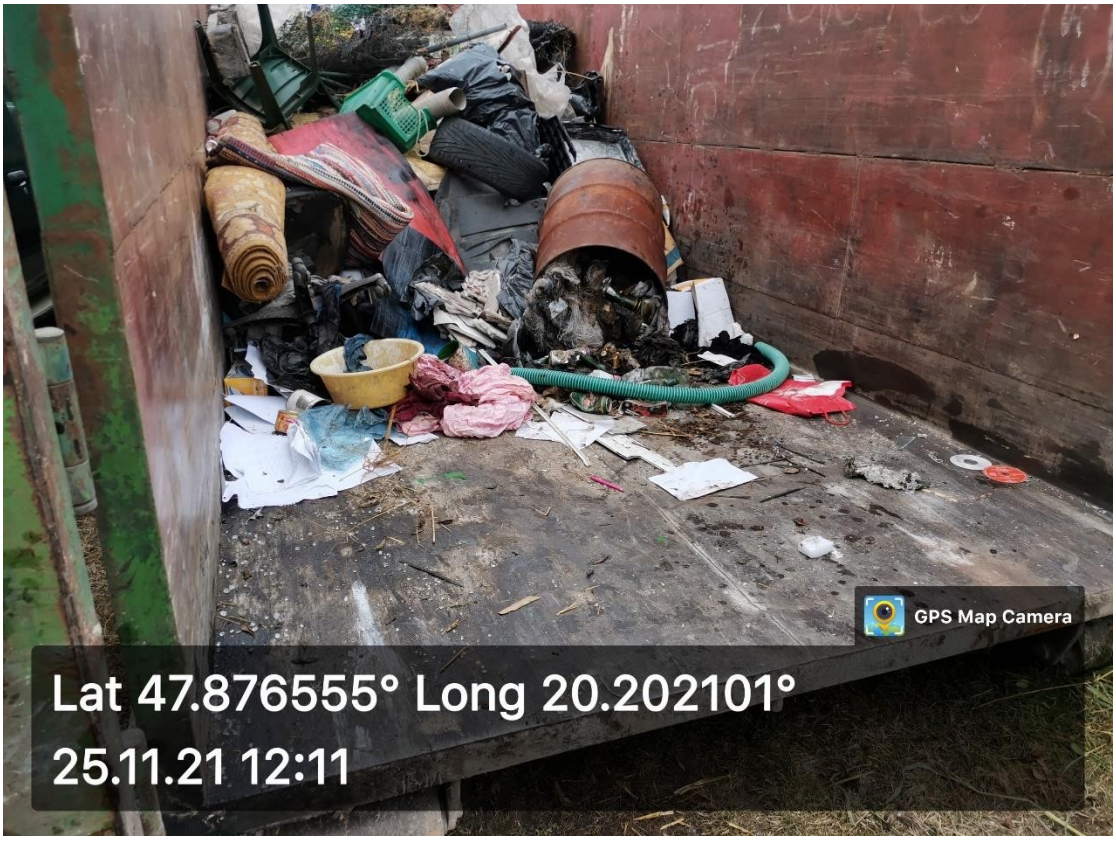
GPS Map Camera
Lat 47.876555° Long 20.202101°
25.11.21 12:11

GPS Map Camera
Lat 47.876443° Long 20.201823°
25.11.21 12:12

3331 Tarnaszentmária, belterület 257 hrsz. - Megvalósítás vége:

Az érintett területről összesen 12,84 tonna vegyes települési, háztartási hulladék került elszállításra.

IFKA

ITM
FELADATUNK A JÖVŐ